Aktualisierung des Landschaftsplanes des Amtes Niemegk für die Gemeinde Planetal mit ihren Ortsteilen Dahnsdorf, Kranepuhl, Locktow mit dem Gemeindeteil Ziezow und Mörz

Karte 1: Schutzgebiete - Biotopverbund - Arten

Maßstab 1 : 10.000

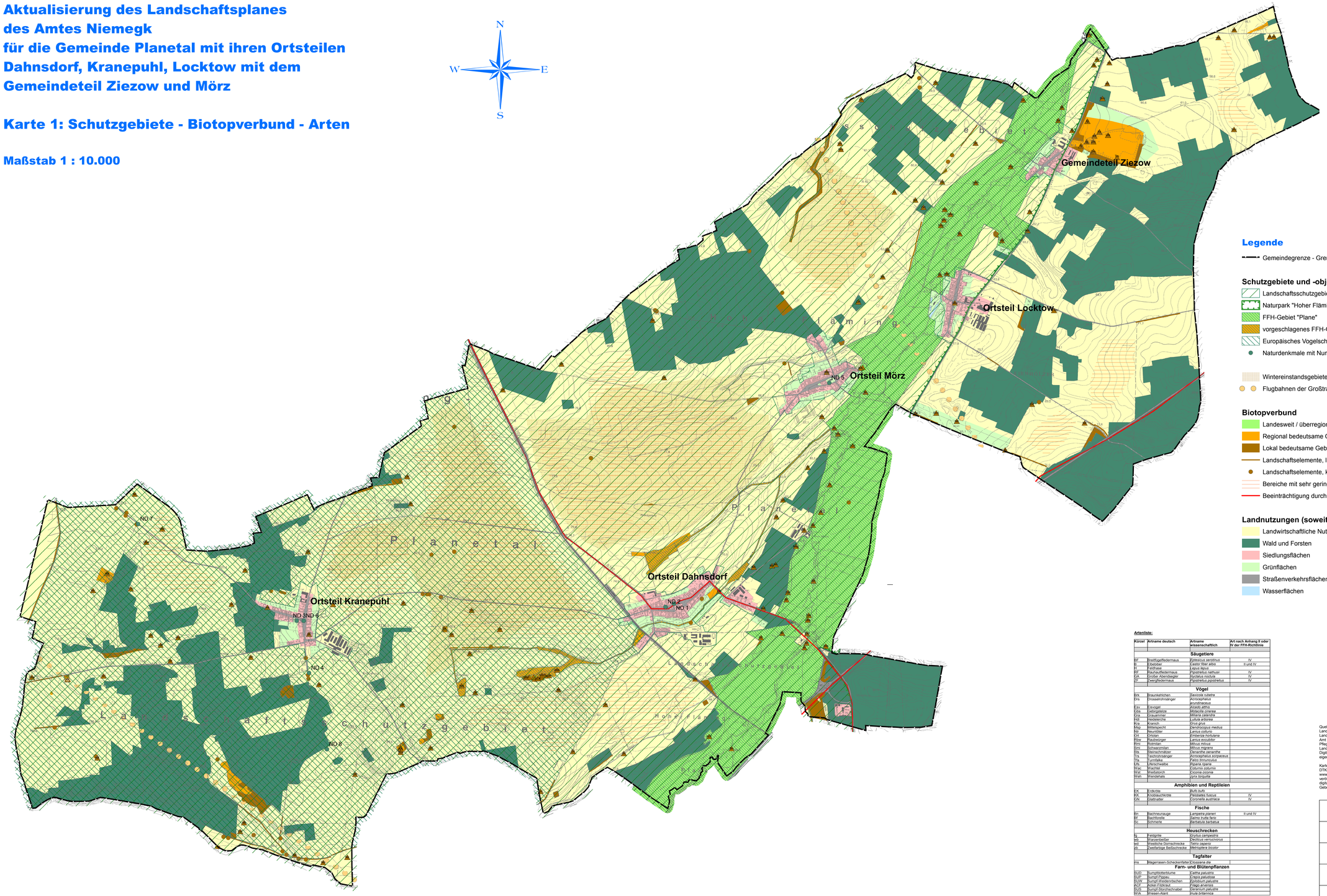

Artenliste:

Kürzel	Artname deutsch	Artname wissenschaftlich	Art nach Anhang II oder IV der FFH-Richtlinie
		Säugetiere	
BF	Breitflügelfledermaus	*Eptesicus serotinus*	IV
B	Elbebiber	*Castor fiber albis*	II und IV
H	Feldhase	*Lepus tiplyd*	
RF	Kleinhufeisenfledermaus	*Pipistrellus nathusii*	IV
GA	Großer Abendsegler	*Nyctalus noctula*	IV
ZF	Zwergfledermaus	*Pipistrellus pipistrellus*	IV
		Vögel	
Brk	Braunkehlchen	*Saxicola rubetra*	
Drs	Drosselrohrsänger	*Acrocephalus arundinaceus*	
Eiv	Eisvogel	*Alcedo atthis*	
Gbs	Gebirgsbeize	*Motacilla cinerea*	
Gra	Grauammer	*Miliaria calandra*	
Hdl	Heidelerche	*Lullula arborea*	
Kra	Kranich	*Grus grus*	
Kns	Kleinspecht	*Dendrocopus medius*	
Nb	Neuntöter	*Lanius collurio*	
Ort	Ortolan	*Emberiza hortulana*	
Rbw	Raubwürger	*Lanius excubitor*	
Rmi	Rotmilan	*Milvus milvus*	
Smi	Schwarzmilan	*Milvus migrans*	
Sta	Steinschmätzer	*Oenanthe oenanthe*	
Tra	Teichrohrsänger	*Acrocephalus scirpaceus*	
Tfa	Turmfalke	*Falco tinnunculus*	
Ufe	Uferschwalbe	*Riparia riparia*	
Wac	Wachtel	*Coturnix coturnix*	
Wst	Waldschnepfe	*Coccinia coccinia*	
Wwh	Wendehals	*Jynx torquilla*	
		Amphibien und Reptilieen	
EK	Erdkröte	*Bufo bufo*	
KK	Knoblauchkröte	*Pelobates fuscus*	IV
CN	Glattnatter	*Coronella austriaca*	IV
		Fische	
Bn	Bachneunauge	*Lampetra planeri*	II und IV
Bf	Bachforelle	*Salmo trutta fario*	
Sc	Schmerle	*Barbatula barbatula*	
		Heuschrecken	
fg	Feldgrille	*Gryllus campestris*	
wb	Warzenbeißer	*Decticus verrucivorus*	
wd	Westliche Dornschrecke	*Tetrix ceperoi*	
zb	Zweifarbige Beißschrecke	*Metrioptera bicolor*	
		Tagfalter	
ms	Magerrasen-Scheckenfalter	*Euphydrias ala*	
		Farn- und Blütenpflanzen	
SUD	Sumpfdotterblume	*Caltha palustris*	
SUP	Sumpf-Pippau	*Crepis paludosa*	
SUW	Sumpf-Weidenröschen	*Epilobium palustre*	
ACF	Acker-Frühlingsfingerkraut	*Filago arvensis*	
SUS	Sumpf-Storchschnabel	*Geranium palustre*	
WIA	Wiesen-Alant	*Inula britannica*	

Quellen:
Landschaftsrahmenplan Potsdam-Mittelmark (2006)
Landschaftsplan der Gemeinden des Amtes Niemegk - Entwurf (1997)
Amt Brück - Landschaftsplan zum Flächennutzungsplan - Entwurf (1998)
Pflege- und Entwicklungsplan Naturpark Hoher Fläming, Entwurf (2006)
Landesumweltamt (Schutzgebietsdaten, 2006)
Digitale Orthofotos (2006)
eigene Erhebungen

Kartengrundlage:
DTK25, copyright LGB Brandenburg 2005
www.geobasis-bb.de
veröffentlicht auf der Grundlage der Bedingungen für die Nutzung digitaler topographischer Daten der Landesvermessung zum eigenen Gebrauch und ohne zusätzliche Einräumung eines Nutzungsrechtes

Aktualisierung des Landschaftsplanes des Amtes Niemegk für die Gemeinde Planetal	
Karte 1: Schutzgebiete - Biotopverbund - Arten	November 2008
0 125 250 500 750 1.000 Meter	Maßstab 1 : 10.000
Amt Niemegk für die Gemeinde Planetal Großstr. 6, 14823 Niemegk	Bearbeiter Sören Möller
Bearbeitet: Ernicke & Partner - Architekten und Ingenieure Belziger Str. 25, 14929 Treuenbrietzen Tel. 033748-70013, Fax 033748-70014 email: ernicke.partner@t-online.de	Karten-Nr. 1

07.11.2008