

**Flächennutzungsplan Stadt Niemeck
mit den Ortsteilen Hohenwerbig und Lühnsdorf
Plan 4 - Naturdenkmale
FFH-Gebiete (Flora-Fauna-Habitate)
SPA-Gebiete (Special Protected Areas)**

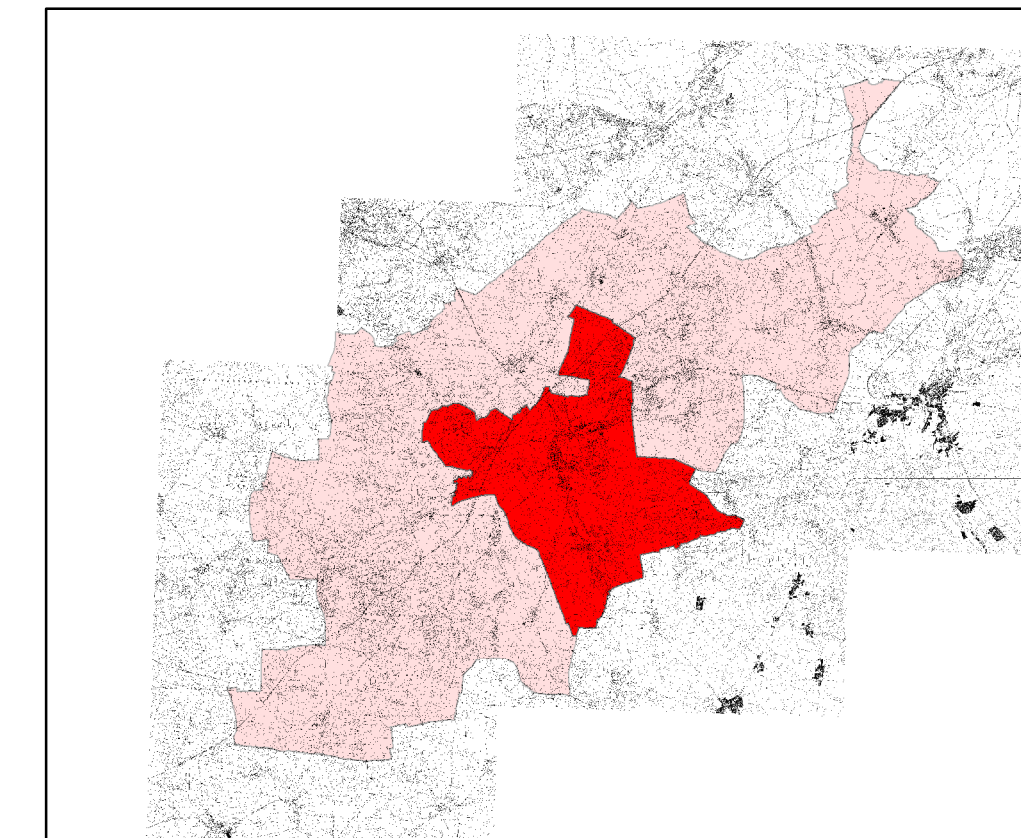

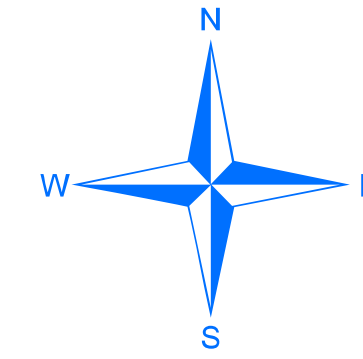

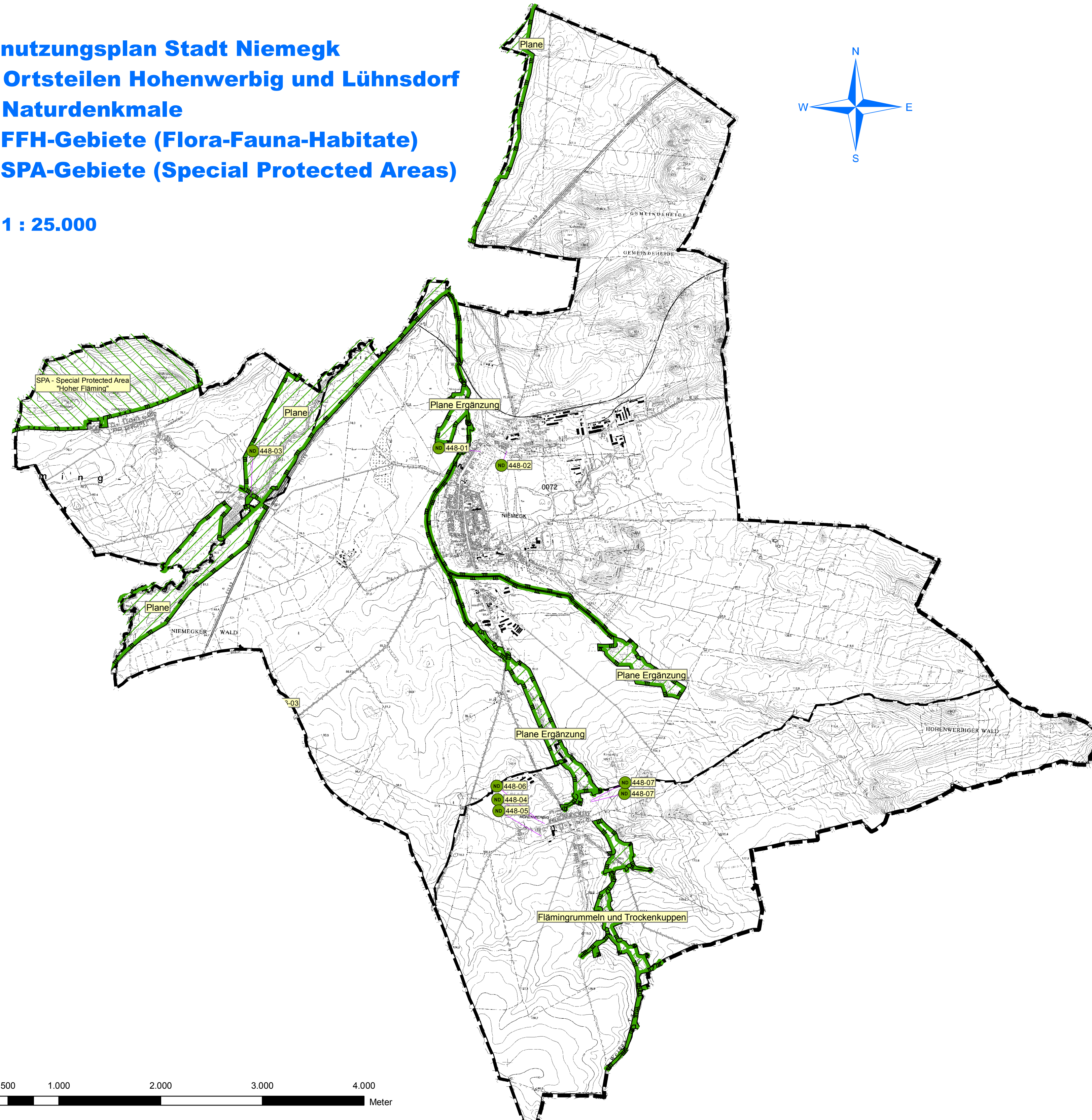

Maßstab 1 : 25.000



Übersichtskarte Amtsgebiet



ZEICHENERKLÄRUNG

-  Amtsgrenze
-  Gemeindegrenze
-  Ortsteilgrenze
-  Naturdenkmale
448-01 Eiche (ND 1)
448-02 Silberweide (ND 2)
448-03 Blutbuche (ND 3)
448-04 Birne (ND 4)
448-05 Zwei Eichen (ND 5)
448-06 Stieleiche (ND 6)
448-07 Eichen am Sportplatz (ND 7, ND 8)
-  FFH-Gebiete (Flora-Fauna-Habitate)
siehe auch Pkt. 6.1.3 und 4 der Begründung
DE 3842-301 "Plane"
DE 3641-306 "Plane - Ergänzung"
DE 3942-301 "Flämingrumpeln und Trockenkuppen"
-  SPA - Special Protected Area
"Hoher Fläming"

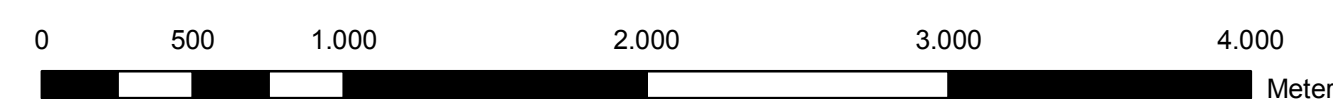

**Flächennutzungsplan Stadt Niemeck
mit den Ortsteilen Hohenwerbig und Lühnsdorf**

**Anlage zur Begründung
Plan 4 - Naturdenkmale**

**FFH-Gebiete (Flora-Fauna-Habitate)
SPA-Gebiete (Special Protected Areas)**